

## MUNKEGATA

---

Nr.	1	Klasse	-
	2	A	FREDET
	3	-	
	4	A	FREDET
	6	B	FREDET
	8	A	FREDET
	9	C	
	11	C	
	13	C	
	15	B	
	17	C	
	19	C	
	23	A	
	26	-	
	27	C	
	30/32	-	
	33	-	
	34-36	-	
	39	-	
	41	-	
	44 (tillagt 42)	-	
	46	-	
	48 (revet)	-	
	50	C	
	52	C	
	54	C	
	56	C	
	58/60	C	
	62	C	

I.

Gate	Munkegaten	nr.	1
Betegnelse	Rådhuset		
Eier 1970	Trondheim kommune		
Takst kr.	3 000 000	Areal tomt	5473 m <sup>2</sup> ; bygninger m <sup>2</sup>
Bruk	Rådhus		
Oppført	1897-99	tidligst	senest
	<small>KJENT</small>		<small>ANTATT</small>
Siste brann	1708	Tidligere branner	1681
Byggherre	Den tekniske Lærestalt	Oppr. bruk	Skole
Arkitekt	Solberg & Christensen		
Plantype			
Hovedmål	65x11 + fløyer	Etasjer	3½ + kjeller og loft
Grunnmur	Huggen stein	Kjeller	under hele.
Vegger	Pusset tegl		
Tak	Valmtak		
Eksterior	Fremskutt midtpart, rik portalomramming. Minnetavle over Cicignon.		
Interior	Pompøs trappehall.		
Gårdsplass, Uthus	Parkanlegg 1928.		
Ombygging			
	1912	Forandringer ved kommunens overtagelse.	
	1929	Fasaden ombygget, sidefløyene forhøyet.	
	1950		
Tegninger, oppmålinger			
	1896	originaltegnninger BA	
	1912	BA	
	1915	BA	
	1950	planer for utvidelse BA	
Oppført som teknisk skole på tomten til den tidligere Rollgården, revet 1895. Senere overtatt av kommunen, rådhus fra 1930. Husets målestokk er uheldig i forhold til Domkirken og den øvrige bebyggelse i Munkegaten.		Ønskelige forandringer	
		Omgivelser	
		positive, men skjemmes av bygningen.	
		Vedlikeholdstilstand	A
Antikvarisk tilstand	C		
Arkitekturvurdering	C		
Miljøvurdering	D		
Prioritering	D		
Dato	16.3.1972		
Sign	LR		

Gate	nr.
Eldre bilder	Foto
Litteratur	
Kilder	
Tidligere bygning brent/revet	
Kultur-, personalhistorie	
Reguleringsplan Til hinder for bevaring?	
Fremtidige planer	
 <p>Film mgl.</p>	

I.

Gate	Munkegaten	nr.	2
Betegnelsen	Det militære brødbakeri		
Eier 1970	Staten		
Takst kr. 1.	800 000	Areal tomt	m <sup>2</sup> bygninger
Bruk	Kontor	m <sup>2</sup> inklusive nr. 4 og 6	
Oppført	1809	tidligst	senest
Siste brann	1699	Tidligere branner	1681
Byggherre	Staten	Oppr. bruk Militært bakeri	
Arkitekt	Kaptein W.N.Gedde		
Plantype	Rektangulær, midtgang		
Hovedmål	19x31,5	Etasjer 1 + loft	
Grunnmur	Pusset stein	Kjeller mot Munkegaten	
Vegger	Pusset tegl	18x7 m, hvelvet, c. 10,5	
Tak			
Eksteriør	Grovpusset fasade, empire-portal med joniske søyler.		
Interiør			
Gårdsplass, Uthus			
Ombygging	<p>før 1900 Huset forlenget, inngangen flyttet til Bispegaten.</p> <p>1924 Forskjellige forandringer. Inngangen flyttet tilbake til Munkegaten.</p> <p>1956-58 Forandringer i 2. etg. Møterom, kontorer, toaletter og mørkerom.</p>		
Tegninger, oppmålinger	<p>Originale bygningstegninger i Statsarkivet.</p> <p>1907 planer, snitt, fasader, BA</p> <p>1920 planer, snitt, BA</p> <p>1923 fasade mot Munkegaten, BA</p> <p>1956 loftspan, BA</p>		
Tomten var bisperesidens tilbrannen i 1699. Ubebygget i over hundre år. Kjøpt av militæretaten i 1805 for å bygge bakeri og exercehus. Godt bevart empirebygning, meget fin avslutning av Munkegaten.	<p>Ønskelige forandringer</p> <p>Omgivelser positive</p> <p>Vedlikeholdstilstand A</p> <p>Antikvarisk tilstand B</p> <p>Arkitekturvurdering A</p> <p>Miljøvurdering A</p> <p>Prioritering A Fredet</p>		
	Dato	17.3.1972	
	Sign	LR	

Gate	Munkegaten	nr.	2
Eldre bilder	Prospekt av A.Schiølberg 1810, Munkegt. 2, 4 og 8. NK	Foto	Lystrykk etter foto av E. Olsen. THF
Litteratur	K.G.Noach: Byggevirkksomhet i Trondheim 1800-1850. P.Schøning: Træk av Trondhjems topografiske historie. IX Grimelund og Wallem: Katalog 1926.		
Kilder	Branntakst 1807, 1816.		
Tidligere bygning brent/revet	Bisperesidens 1699		
Kultur-, personalhistorie	Bisperesidens etter reformasjonen. Grunnen tilhørte stiftet til 1805.		
Reguleringsplan Til hinder for bevaring?	625 Nei	Byggelinjer i samsvar med nåværende bebyggelse.	
Fremtidige planer			

I.

Gate Betegnelse	Munkegaten	nr.	3
Eier 1970	Møller, Jac./Bjarne, fra 1970 Bjørn Møller.		
Takst kr.	175 000	Areal tomt	438 m <sup>2</sup> bygninger m <sup>2</sup>
Bruk	Forretning, bolig, verksted.		
Oppført	<small>KJENT</small>	tidligst	senest
Siste brann	1708	Tidligere branner	1681
			omkring <small>ANTATT</small> 1800
Byggherre	Oppr. bruk		
Arkitekt			
Plantype	Midtgangsplan med dobbeltrom, kjøkken i sidefløy. (Oppr.)		
Hovedmål	13x7 + sidefløy	Etasjer	2
Grunnmur	Pusset stein	Kjeller	under deler av huset, og sidefløyen.
Vegger	Tømmer, stående panel.		
Tak	Saltak, tegl.		
Eksterior	Livlig, plastisk fasadeutstyr. Pseudo-rokokko med gesims bevart av det opprinnelige empire-utstyret.		
Interior			
Gårdsplass, Uthus			
Ombygging	1900 Trappehus i mur. 1912 Sidefløy i mur, butikkfasade.		
Tegninger, oppmålinger	1900 Planer. BA. 1912 Planer. BA. 1912 Fasade 1:50, situasjonsplan 1:500. BA.		
Interessant fasade fra århundreskiftet. Overraskende innslag i bybildet, i et miljø som er sterkt forandret.	Ønskelige forandringer Skrift og skilting harmonerer dårlig med fasadeutstyret.		
	Omgivelser likegyldige.		
	Vedlikeholdstilstand	B	
	Antikvarisk tilstand	C	
Arkitekturvurdering	B		
Miljøvurdering	C		
Prioritering	D		
Dato	17.3.1972		
Sign	LR		

Gate	nr.
Eldre bilder	Foto
Litteratur	
Kilder	
Tidligere bygning brent/revet	
Kultur-, personalhistorie	
Reguleringsplan Til hinder for bevaring?	
Fremtidige planer	



Film 3

I.

Gate	Munkegaten	nr.	4
Betegnelsen	Exercerhuset.		
Eier 1970	Staten		
Takst kr.	000	Areal tomt	m <sup>2</sup> , bygninger m <sup>2</sup> Se Munkegt. 2.
Bruk			
Oppført	<u>1805-06</u>	tidligst	senest
	<small>KJENT</small>		<small>ANTATT</small>
Siste brann	1699	Tidligere branner	1681
Byggherre	Militæretaten	Oppr. bruk	Exercerhus
Arkitekt	W.N.Gedde (?)		
Plantype	Rektangulær hall, inngang på midten av begge langsider.		
Hovedmål	32x15	Etasjer	1
Grunnmur	Pusset stein	Kjeller	Ingen
Vegger	Bindingsverk, stående panel.		
Tak	Saltak med svai, tegl.		
Eksterior	Empire portal, segmentformet overstykke. Nye vinduer etter eldre modell. Synlig takkonstruksjon.		
Interior			
Gårdsplass, Uthus			
Ombygging	1907 Vinduer og dør skiftet. 1926 Vinduer og dør skiftet igjen, de nye etter mønster av de opprinnelige.		
Tegninger, oppmålinger	1907 Plan, snitt, fasade. BA. 1925 Fasade. BA.		
Tomten kjøpt 1805, tidligere bispe- residens. Kfr. Munkegt. 2. Arkitekten kan være Kaptein W.N.Gedde, som for nabohuset. (KGN) Godt bevart, fint innslag i miljøet.	Ønskelige forandringer		
	Omgivelser positive.		
	Vedlikeholdstilstand A Antikvarisk tilstand B Arkitekturvurdering A Miljøvurdering A		
	Prioritering A Fredet.		
	Dato 19.3.1972 Sign LR		



Gate	Munkegaten	nr. 4
Eldre bilder	Prospekt av A.Schiølberg 1810, Munkegaten 2, 4, 8, NK.	Foto
Litteratur	Grimelund og Wallem: Katalog 1926 P.Schønning: Træk av Trondhjems topografiske historie IX. K.A.Noach's: Byggevirkksomhet i Trondheim 1800-1850	
Kilder	Branntakst 1807	
Tidligere bygning	Bisperesidens. brent <del>1891</del> 1899	
Kultur-, personalhistorie		
Reguleringsplan	625	Indre byggelinje 4 m innenfor gårds- fasaden.
Til hinder for bevaring?	Delvis.	
Fremtidige planer		
		
Film?		

I.

Gate	Munkegaten	nr. 6
Betegnelsen	Underofficerskolen	
Eier 1970	Staten.	
Takst kr.	000	Areal tomt m <sup>2</sup> , bygninger m <sup>2</sup> Se Munkegt. 2
Bruk	Befalsskole.	
Oppført	1813-16	tidligst _____ senest _____ omkring _____
Siste brann	1699	Tidligere branner 1681
Byggherre	Militæretaten	Oppr. bruk Det militære varedepot.
Arkitekt	W.N.Gedde	
Plantype	Midtgangsplan, dobbeltrom.	
Hovedmål	30x11	Etasjer 2 + loft.
Grunnmur	Stein, puss.	Kjeller
Vegger	Tømmer, stående panel.	
Tak	Saltak, skifer.	
Eksterior	Enkelt fasadeutstyr, portal og vinduer av nyere dato i empirekarakter.	
Interior		
Gårdsplass, Uthus		
Ombygging	1925 Utgravning av kjeller (?) med bad og wc. 1955 Ominnredning i 2.etasje.	
Tegninger, oppmålinger	Udat. Planer, sign. Karl Garberg. 1920-22 Planer, snitt fasader. BA. 1925 Kjellerplan, snitt. BA. 1943 Plan 2.etasje med endringsforslag. BA.	
Tømten tilhørte den eldre bispe- residens, brent 1699. Øde tomt til militæretaten overtok i 1810. Nøktern militærarkitektur i empire- stil. Slutter seg fint inn i rekken av offentlige bygninger øverst i Munkegaten.	Ønskelige forandringer	
	Omgivelser <b>positive.</b>	
	Vedlikeholdstilstand A Antikvarisk tilstand B Arkitekturvurdering B Miljøvurdering A  Prioritering B Fredet.	
	Dato 19.3.1972 Sign LR	

Gate	Munkegaten	nr.	6
Eldre bilder Schjølbergs prospekt 1810 viser tomten ennå ubebygget. Akvarell av C.H.Geelmuyden 1814, kopi THF.	Foto		
Litteratur K.G.Noach: Byggevirkosomhet i Trondheim 1800-1850. P.Schønning: Træk av Trondhjems topografiske historie IX. Grimelund og Wallem: Katalog 1926. A. Todal: Underofficersskolen i Trondheim 1804-1830.			
Kilder Branntakst 1816, 1827.			
Tidligere bygning Bisperesidens. brent <del>revet</del> 1699			
Kultur-, personalhistorie Brukt som befalsskole uavbrutt siden oppførelsen.			
Reguleringsplan	625	Byggelinjen tilsvarer nåværende bebyggelse.	
Til hinder for bevaring?	Nei.		
Fremtidige planer			
			
Film?			

I.

Gate	Munkegaten	nr. 8
Betegnelse	Katedralskolen	
Eier 1970	Staten	
Takst	kr. 3.000.000	Areal tomt 3628 m <sup>2</sup> ; bygninger m <sup>2</sup>
Bruk	Skole	
Oppført	1784-87	tidligst _____ senest _____ omkring _____
	<small>KJENT</small>	<small>ANTATT</small>
Siste brann	1681	Tidligere branner _____
Byggherre	Den latinske skole	Oppr. bruk Skole og lokaler for
Arkitekt	C. F Harsdorff	Videnskabselskabet.
Plantype	Rektangulær, midtgang og dobbeltrom. Midtsal i 2. etg.	
Hovedmål	48 x 13	Etasjer 2 + loft
Grunnmur	Pusset stein	Kjeller To små hvelvede kjellere c. 9,5.
Vegger	Tegl (lite format)	
Tak	Valmtak, glasert tegl.	
Eksteriør	Fremhevet midtparti med rundbuet portal, overlys. Midtpartiet har vindusomramming, ellers enkelt utstyr.	
Interiør	Klassisisme. Festsal i 2. etg., en del opprinnelig innredning.	
Gårdsplass, Uthus	Innkjørsel gjennom port fra Erling Skakkes gt.	
Ombygging	1948 Toaletter innredet i kjellerne.	
Tegninger, oppmålinger	1914 planer, snitt BA 1929 plan 1. etg. BA 1947 kjellerplan BA 1922-25 planer, skjema NTH 1906 fasader Byark.	Originaltegninger i Statsarkivet. Fullstendig oppmåling av Katedralskolens bygninger 1922-25 NTH.
Bygget for Thomas Angells midler, gesimsen bærer inskripsjonen "Monumentum pietatis Thomæ Angell". Et opprinnelig utkast av J. D. Berlin ble forkastet, og de endelige tegninger laget av den kjente danske arkitekt, professor Harsdorff.  Et monumentalbygg av "europeisk" klasse, meget godt bevart i sin opprinnelige skikkelse.	Ønskelige forandringer	
	Omgivelser positive	
	Vedlikeholdstilstand	A
	Antikvarisk tilstand	A
Arkitekturvurdering	A	
Miljøvurdering	A	
Prioritering	Fredet	
Dato	19.3.72	
Sign	L.R.	

Gate	Munkegaten	nr. 8
Eldre bilder	Foto	
Litteratur	<p>A. E. Erichsen: Trondhjems katedralskoles Historie.  G. Kavli: Trönderske Trepaléer.  Due, Erichsen og Överås: Trondheim katedralskoles historie 1152-1952.  Grimelund og Wallem: Katalog 1926.  Ingrid Pedersen: Smaksskiftninger i Tröndersk arkitektur 1780-1910.</p>	
Kilder	<p>Videnskabselskabets arkiv.  Branntakster 1787-</p>	
Tidligere bygning brent/revet		
Kultur-, personalhistorie	<p>Katedralskolen (latinskolen) lå tidligere på en tomt i nåværende Kongsgårdsgate, nord for Waisenhuset.</p>	
Reguleringsplan Til hinder for bevaring?	<p>625 Byggelinjer i samsvar med nåværende bebyggelse.  Nei</p>	
Fremtidige planer		

I.

Gate Munkegaten		nr. 9
Betegnelse		
Eier 1970 Prosch, R. og Berg, S.		
Takst kr. 140.000 Areal tomt 320 m <sup>2</sup> bygninger m <sup>2</sup>		
Bruk kontor, bolig.		
Oppført _____	tidligst 1846	senest _____
<small>KJENT</small>		<small>ANTATT</small>
Siste brann _____	Tidligere branner 1708, 1681	
Byggherre _____	Oppr. bruk _____	
Arkitekt _____		
Plantype Hjörnegård. Port til Munkegt., inngang fra portrom.		
Hovedmål 20 x 6/7 x 9 + bakbygninger		Etasjer 2
Grunnmur Pusset	Kjeller under fløyen mot Erling Skakkes gate.	
Vegger Pusset tegl		
Tak Saltak, glasert tegl		
Eksterior Imitert kvader i 1. etg., glatt puss, enkel vindusomramming i 2. Pseudorokokko portal. Sene 1800-talls vinduer.		
Interior Empire, med innslag av pseudo-rokokko fra 1900-tallet.		
Gårdsplass, Uthus Gårdstommet sterkt preget av nyere tilbygg.		
Ombygging 1906 Kjeller under sidefløyen. ( <i>ikke utført</i> ) 1912 Tilbygning, trapperom. 1935 Ny sidefløy mot øst.		
Tegninger, oppmålinger 1906 sidefløy BA 1935 planer BA Sidefløyen mot nord før og etter forandring, plan, snitt og fasade 1906. BA. Planer 1. og 2. etg., snitt og fasade av ny østfløy 1935. BA		
Oppført etter brann i 1846 og innføring av murtvang. Enkel, fornem pussarkitektur. Hele husrekken ned til Torvet er meget verdifull som gatevegg - Trondheims empirekvartal.	Ønskelige forandringer	
	Omgivelser positivt	
	Vedlikeholdstilstand B	Antikvarisk tilstand B
	Arkitekturvurdering B	Miljøvurdering A
Prioritering Bevaringsverdig C		
Dato 19.3.72		
Sign L.R.		

Gate Munkegaten		nr. 9
Eldre bilder	Foto	
Litteratur P.Schönning: Træk av Trondhjems topografiske historie.		
Kilder		
Tidligere bygning brent/revet		
Kultur-, personalhistorie		
Reguleringsplan 567 Forutsetter gateutvidelse, byggelinjer trukket Til hinder tilbake 2 - 3 meter på begge sider. for bevaring? Ja.		
Fremtidige planer		

Plan 1. etg. 1935 1:200

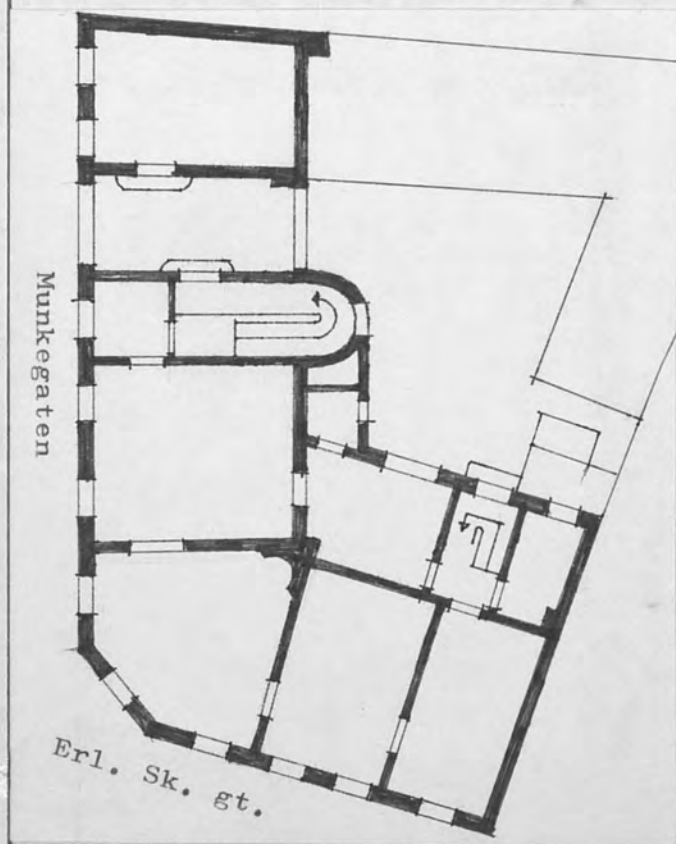

I.

Gate	Munkegaten	nr. 11
Betegnelse		
Eier 1970	Trondheim kommune	
Takst kr.	65.000	Areal tomt 173 m <sup>2</sup> , bygninger m <sup>2</sup>
Bruk	Bolig	
Oppført	tidligst 1846	senest _____ omkring _____
Siste brann	1846	Tidligere branner 1708, 1681
Byggherre	Stykkjunker Brandt	Oppr. bruk Bolig
Arkitekt		
Plantype	Rektangulær 4-romsplan, inngang fra portrommet.	
Hovedmål	9 x 9,5 + bakbygninger	Etasjer 2 + loftsrom
Grunnmur	Pusset	Kjeller under hovedhuset.
Vegger	Malt tegl	
Tak	Saltak, tegl	
Eksteriør	Enkel murfasade uten ornamentering. Port med overlys. Vinduer fra slutten av 1800-årene.	
Interiør	Empire	
Gårdsplass, Uthus	Smårutede vinduer mot bakgård. Trang gård, bakbygninger av tre. Vannpost.	
Ombygging	1938 Antagelig ombygget i forbindelse med oppmåling.	
Tegninger, oppmålinger	1938 planer 1:50 BA	
Oppført etter brannen 1846 og innføring av murtvang. Tomten har tidligere vært en del av naboeiendommen i sør. Huset skiller seg ut som mer anonymt og nøkternt enn naboene, men av høy håndverksmessig kvalitet. Fint innslag i miljøet.	Ønskelige forandringer Portens platekledning bør fjernes.	
	Omgivelser positivt	
	Vedlikeholdstilstand B Antikvarisk tilstand B Arkitekturvurdering C Miljøvurdering A	
	Prioritering Bevaringsverdig C	
Dato	20.3.72	
Sign	L.R.	



Gate		nr. 11
Eldre bilder	Foto	
Litteratur		
Kilder		
Tidligere bygning brent/revet		
Kultur-, personalhistorie		
Reguleringsplan Til hinder for bevaring?		
Fremtidige planer		
<div data-bbox="889 1521 1262 2038" data-label="Image"> <p>Film?</p> </div>		

I.

Gate	Munkegaten	nr. 13
Betegnelse		
Eier 1970	Trondheim kommune	
Takst kr.	70.000	Areal tomt 198 m <sup>2</sup> ; bygninger m <sup>2</sup>
Bruk		
Oppført	tidligst 1846	senest _____ omkring _____
Siste brann	1846	Tidligere branner 1827, 1708, 1681
Byggherre	Blikkenslager O. A. Moxness	Oppr. bruk Bolig
Arkitekt		
Plantype	Todelt plan med midtport.	
Hovedmål	16 x 7	Etasjer 2
Grunnmur	Pusset	Kjeller under nordre del, grunn.
Vegger	Pusset tegl	
Tak	Saltak, tegl	
Eksterior	Imitert kvader i 1. etg. Horisontalbånd. Empire vinduer og port uten omramming.	
Interior	Empire.	
Gårdsplass, Uthus	En del smårutede vinduer mot bakgård. Uthus i tre, utkraget 2. etg. Heller, vannpost.	
Ombygging	1867, 69, 73. Anført i Bygningsrådets protokoll.	
Tegninger, oppmålinger	Ingen.	
Oppført etter brann 1846 og innføring av murtvang. Enkel, verdig pussarkitektur, verdifull del av Trondheims "empirekvartal".	Ønskelige forandringer	
	Omgivelser positivt	
	Vedlikeholdstilstand	C
	Antikvarisk tilstand	A
	Arkitekturvurdering	B
Miljøvurdering	A	
Prioritering	C	
Dato	20.3.72	
Sign	L.R.	

<b>Gate</b>	<b>nr.</b>
<b>Eldre bilder</b>	<b>Foto</b>
<b>Litteratur</b>	
<b>Kilder</b>	
<b>Tidligere bygning brent/revet</b>	
<b>Kultur-, personalhistorie</b>	
<b>Reguleringsplan Til hinder for bevaring?</b>	
<b>Fremtidige planer</b>	



Film mgl (165?)

I.

Gate Munkegaten		nr. 15	
Betegnelse			
Eier 1970 Trondheim kommune			
Takst kr. 165.000		Areal tomt 289 m <sup>2</sup> , bygninger m <sup>2</sup>	
Bruk Kontor, bolig			
Oppført 1846-47		tidligst _____ senest _____ omkring _____	
Siste brann 1846		Tidligere branner 1827, 1708, 1681	
Byggherre Chirurg P. A. Rosted		Oppr. bruk Bolig	
Arkitekt J. J. Gaden			
Plantype Hjørnegård, toflöyet, dobbeltrom. Inngang fra portrom.			
Hovedmål 17 x 8/12 x 8		Etasjer 2	
Grunnmur Pusset stein		Kjeller Hvelvkjeller med forrom c. 9,5. Under en del av hovedfløyen.	
Vegger Pusset tegl			
Tak Saltak, tegl			
Eksteriør Imitert kvader, glattpusset mot veita. Høye empire vinduer og port med overlys. Støpejernsbalkong, visstnok opprinnelig. Empirepreg.			
Interiør Vakre interiører, opprinnelige ovnsnisjer og takrosetter, fine snekkerarbeider.			
Gårdsplass, Uthus			
Ombygging 1910 Innvendige forandringer. Ny inngang fra portrom.			
Tegninger, -oppmålinger 1909 planer, fasader og snitt med endringsforslag BA			
<p>Gården oppført etter brannen 1846 og innføring av murtvang. Nr. 13 og 15 var en eiendom 1810-29. Den tidligere gård oppført av enken Steen etter brannen 1827, tilhørte Biskop Bugge 1842-46.</p> <p>Fornem empire pussarkitektur, godt bevart i opprinnelig skikkelse. Viktig del av Trondheims "empirekvartal".</p>		Ønskelige forandringer Portens utvendige kledning bør fjernes.	
		Omgivelser positivt	
		Vedlikeholdstilstand C Antikvarisk tilstand B Arkitekturvurdering B Miljøvurdering A	
		Prioritering B	
		Dato 20.3.72	
		Sign L.R.	



Gate <b>Munkegaten</b> nr. 15	
Eldre bilder Professor Sverre Pedersens arkiv NTH	Foto
Litteratur P. Schönning: Træk av Trondhjems topografiske historie. IV Ingrid Pedersen: Smaksskiftninger i Trøndersk arkitektur 1780-1910.	
Kilder	
Tidligere bygning brent/revet	Biskop Bugges gård 1846
Kultur-, personalhistorie Gården tilhørte organist Johan H. Berlin 1767 - 1807. Ved brannen tilhørte den Biskop Bugge. Arkitekt J. J. Gaden har bygget flere av murhusene i brannstrøket.	
Reguleringsplan Til hinder for bevaring?	567 Byggelinjen mot Munkegr. avviker ubetydelig fra nåværende bebyggelse. Neppe.
Fremtidige planer	Regulert til offentlig bebyggelse, foreslått til fremtidig rådhus.

Plan 1. etg. 1909 1:200



I.

Gate	Munkegaten	nr. 17
Betegnelsen		
Eier 1970	Trondheim kommune	
Takst kr.	600.000	Areal tomt 907 m <sup>2</sup> bygninger m <sup>2</sup>
Bruk	Kontor (helserådet)	
Oppført	tidligst 1846	senest _____ omkring _____
Siste brann	1846	Tidligere branner 1708, 1681
Byggherre	Kaptein Pohlmann Leslie	Oppr. bruk Bolig
Arkitekt		
Plantype	Hjørnegård, to fløyer. Langsgående korridor i hovedfløyen.	
Hovedmål	20 x 8 / 15 x 6,5 / sidefløy	Etasjer 2
Grunnmur	Pusset stein og tegl	Kjeller Liten hvelvekjeller c. 9,0
Vegger	Pusset tegl, delv. slemmet	
Tak	Saltak, tegl	
Eksteriør	Enkel pussdetaljering, horisontalbånd og felt under vinduene. Vinduer fra slutten av 1800-årene.	
Interiør	Empire	
Gårdsplass, Uthus	Synlige teglvegger mot bakgården. Stort gårdsrom, heller og brostein, plen	
Ombygging	1902 Oppføring av veranda på gårdsiden 1916 Innvendig ombygging. Endel skillevegger fjernet. 1949 Innvendig ombygging. Sammen slått med nr. 19	
Tegninger, oppmålinger	1916 planer, snitt BA 1948 planer BA	
Oppført etter brann 1846 og innføring av murtvang. Enkel, forsiktig pussarkitektur. Viktig del av Trondheims "empirekvartal".	Ønskelige forandringer Trappen mot Munkegaten er uheldig utformet.	
	Omgivelser positivt	
	Vedlikeholdstilstand	C
	Antikvarisk tilstand	C
Arkitekturvurdering	B	
Miljøvurdering	A	
Prioritering	C	
Dato	20.3.72	
Sign	L.R.	

Gate	Munkegaten	nr. 17
Eldre bilder	Foto	
Litteratur	P. Schönning: Træk av Trondhjems topografiske historie. IV	
Kilder		
Tidligere bygning brent/revet		
Kultur-, personalhistorie		
Reguleringsplan	567 Byggelinjer i samsvar med nåværende bebyggelse.	
Til hinder for bevaring?	Nei	
Fremtidige planer	Regulert til offentlig bebyggelse, foreslått til rådhus eller teater.	
Plan 1. etg.	1916 1:500	
		
		

I.

Gate Munkegaten nr. 19	
Betegnelse Matzow-gården	
Eier 1970 Trondheim kommune	
Takst kr. 350.000	Areal tomt 490 m <sup>2</sup> bygninger m <sup>2</sup>
Bruk Kontor	
Oppført _____	tidligst 1846 senest _____ omkring _____
Siste brann 1846	Tidligere branner 1708, 1681
Byggherre Kjøpmann Chr. Lein	Oppr. bruk Bolig
Arkitekt	
Plantype Midtgangshus, dobbeltrom, sidefløy mot veita	
Hovedmål 20 x 10 / 27 x 4,5	Etasjer 2
Grunnmur Pusset	Kjeller Hvelvet
Vegger Pusset tegl	
Tak Saltak, skifer og tegl	
Eksterior	Glattpusset vegg med horisontalbånd og enkel pussomramming. Nyere dør og vinduer. Sidefløyen enklere utstyrt. Empirepreg.
Interior	
Gårdsplass, Uthus	Upussede vegger mot bakgård. Kuppelstein og heller. Svalgang på sidefløyen.
Ombygging	1899 Forandring av sidefløy og loft 1909 Forandring og reparasjon 1916 Forandring 1944-49 Diverse endringer for helserådet <i>1979 Vinduer mot gate skiftet; inusatt 2-post isolerglass</i>
Tegninger, oppmålinger	Plan 1.etg. för og etter endring 1899 Plan 1. etg. BA 1899. BA 1909 planer för og etter endring. BA 1916 to snitt BA 1916 Loftsplan og 2.etg. plan för Munkegt. 17 og 19. BA 1948 Oppmåling 1. og 2. etg. Munkegt. 17 og 19 BA
Oppført etter brannen 1846, og innføring av murtvang. Enkel, forsiktig pussarkitektur. Meget viktig som del av Trondheims "empirekvartal" og som nabo til Hornemansgården.	Ønskelige forandringer
	Omgivelser Positivt
	Vedlikeholdstilstand B
	Antikvarisk tilstand C
	Arkitekturvurdering B
Miljøvurdering A	
Prioritering C	
Dato 20.3.72	Sign L.R.

Film  
mgl  
(165?)



Gate Munkegaten		nr. 19
Eldre bilder	Foto	
Litteratur P. Schönning: Træk fra Trondhjems topografiske historie. IV Henry Berg: Artikkel i Arbeider-Avisa 20.3.54.		
Kilder		
Tidligere bygning brent/revet		
Kultur-, personalhistorie	En tidligere gård på tomten har gått under navnet "Fuggelsangen" <i>1899 startet Sigurd Matzow Parismat vedl. '1916</i>	
Reguleringsplan Til hinder for bevaring?	567	Byggelinjen mot Munkegaten i samsvar med bebyggelsen Nei
Fremtidige planer	Regulert til offentlig bebyggelse, foreslått som tomt til rådhus eller teater.	

Plan 1. etg. 1909 1:500



*Film mgl (165?)*



I.

Gate Munkegaten nr. 23	
Betegnelse Stiftsgården	
Eier 1970 Eiendomsdirektoratet	
Takst kr. 1.500.000	Areal tomt m <sup>2</sup> bygninger m <sup>2</sup>
Bruk Kongebolig	
Oppført <u>1774-77</u>	tidligst _____ senest _____ omkring _____
<small>KJENT</small>	<small>ANTATT</small>
Siste brann _____ Tidligere branner _____	
Byggherre C. C. Schöller	Oppr. bruk Bolig
Arkitekt _____	
Plantype "Midtsalsplan"	
Hovedmål _____	Etasjer 2
Grunnmur Pusset.	Kjeller Delvis eldre hvelv- kjellere.
Vegger Tømmer, stående panel.	
Tak Valmtak, glasserte tegl.	
Eksteriør Pilasterinndelt, symmetrisk oppbygget barokkfasade.	
Interiør _____	
Gårdsplass, Uthus _____	
Ombygging - Vinduene skiftet. Oppr. vinduer i behold i sidefløy mot gården. 1847 Vaktkollonaden oppført.	
Tegninger, oppmålinger Oppmåling av O. Saxe. 1919 Oppmåling av Paulsen og Valler.	
Fredet	Ønskelige forandringer
	Omgivelser Positive
	Vedlikeholdstilstand A
	Antikvarisk tilstand AA
Arkitekturvurdering A	
Miljøvurdering A	
Prioritering A	
Dato 3.9.73	
Sign L.F.	

Gate Munkegaten	nr. 23
Eldre bilder	Foto
<p>Litteratur P.Schönning: "Træk av ---" bd. IX  H.Mathiesen: Stiftsgaarden i Trondhjem.  Det gamle og det nye Tr.hjem publ.no.3,1915  H.Mathiesen: art. i Adressa 13.12.1914  Joh.E.Brodahl: art. i Dagsposten 5.4.24 og 20.9.24.  Grimelund &amp; Waltem: Katalog 1926  Art. i Nidaros 20.2.1925: "Et 150 års minne - Stiftsgården ferdigbygget 1778."  Sverre Pedersen: Art. om gelenderet i (?) 23.12.1937.</p>	
Tidligere bygning brent/revet	
Kultur-, personalhistorie	
Reguleringsplan Til hinder for bevaring?	
Fremtidige planer	
<p>Skjøte fra 6 grunneiere til fru Schöller  Trondhjems Pantebok No. 8 fol. 228 a. 14. sept. 1775</p> <p>Skjøte fra Stie Tönsberg Schöller von Krogh til Staten  Trondhjems Pantebok No. 10 fol. 228 a.</p>	
 <p>165,19</p>	

I.

Gate Munkegaten nr. 26	
Betegnelse Phoenix, tidligere Lundgreen-gården	
Eier 1970 A/S Munkegt. 26	
Takst kr. 2.300.000 Areal tomt 1387 m <sup>2</sup> bygninger m <sup>2</sup>	
Bruk Hotell	
Oppført <u>1914</u> <small>KJENT</small>	tidligst _____ senest _____ omkring _____ <small>ANTATT</small>
Siste brann _____	Tidligere branner _____
Byggherre _____	Oppr. bruk _____
Arkitekt Herman Backer	
Plantype _____	
Hovedmål 36 x 12 + 5,5 x 11 + bakbygninger. Etasjer 4 + loftsetasje	
Grunnmur _____	Kjeller _____
Vegger _____	
Tak Mansard med vinduer.	
Eksteriør _____	
Interiør _____	
Gårdsplass, Uthus _____	
Ombygging _____	
Tegninger, oppmålinger 1912 Plan, snitt, fasader av Lundgreengården. 1913 Originaltegninger. - Div. senere tegninger.	
	Ønskelige forandringer _____
	Omgivelser _____
	Vedlikeholdstilstand A Antikvarisk tilstand B Arkitekturvurdering B Miljøvurdering B
	Prioritering -
Dato 20.8.75	
Sign L.F.	

I.

Gate	Munkegata	nr. 27
Betegnelse		
Eier 1970	Myhrer, Margit	
Takst kr.	340 000	Areal tomt 428 m <sup>2</sup> bygninger m <sup>2</sup>
Bruk	Forretning, kontor.	
Oppført	tidligst 1842	senest _____ omkring 1842
<small>KJENT</small>		<small>ANTATT</small>
Siste brann	1841	Tidligere branner
Byggherre	Oppr. bruk	
Arkitekt		
Plantype		
Hovedmål	Etasjer 2	
Grunnmur	Pusset mur.	Kjeller
Vegger	Tømmer, liggende faspanel	Under hele.
Tak	Valmtak, skifer Gesimskasse på konsoller.	
Eksterior	Godt bevart 1880 - års forretningsgård - kraftige pilastre som omramming av butikkvinduer. Horisontalbånd mellom 1. og 2. etasje vinduer.	
Interior	Modernisert.	Sidefløy har st. panel m. oppr. preg. Trefløyet port.
Gårdsplass, Støpt.		
Uthus		
Ombygging		
Tegninger, oppmålinger		
Murt tilbygg i 3. etasje på nordre, vestre og søndre fløy mot gårdsplass. Svært mange tilbygg, ombygginger, påbygginger.	Ønskelige forandringer	
	Omgivelser	
	Positive.	
	Vedlikeholdstilstand	A
Antikvarisk tilstand	B	
Arkitekturvurdering	B	
Miljøvurdering	B	
Prioritering	C	
Dato	3.9.73	
Sign	L.F.	

Gate	nr.
Eldre bilder	Foto
Litteratur	
Kilder	
Tidligere bygning brent/revet	
Kultur-, personalhistorie	
Reguleringsplan Til hinder for bevaring?	
Fremtidige planer	

I.

Gate Munkegaten		nr. 30/32	
Betegnelse			
Eier 1970 Wik, Trygve			
Takst kr. 370.000 Areal tomt 535 m <sup>2</sup> bygninger 391 m <sup>2</sup>			
Bruk Forretning, kontor			
Oppført	tidligst	senest	omkring 1700-tallet
<small>KJENT</small>			<small>ANTATT</small>
Siste brann		Tidligere branner	
Byggherre		Oppr. bruk	
Arkitekt			
Plantype			
Hovedmål		Etasjer 2 + loftsetasje	
Grunnmur pusset mur.		Kjeller	
Vegger Tømmer, liggende faspanel.			
Tak Valmtak, skifer, gesimskasse.			
<p>Eksteriør 2.et.: jevnt fordelte krysspøstvinduer, bred, profilert omramming, kraftige overstykker på konsoller. Horisontalbånd butikkfasade m. pilasteromr. 3 et. mur mot gårds plass.</p> <p>Interiør 1.et. modernisert, 2. et. ca. 1890.</p> <p>2 interessante støpejernsvinduer mot gårds plass.</p> <p>Gårds plass, stöpt.</p> <p>Uthus Tømmer, st.. panel</p>			
Ombygging			
1900 Fasadeendring 1. etg. Utvidelse av butikkvinduer.			
1910 Fasadeendring.			
1917 Mindre endringer innv.			
1932 Forandring av butikk.			
1955/61 Innredning WC.			
1971 Fasadeendring.			
Tegninger, oppmålinger			
udat. Gårdfasade, snitt uthus. BA			
1900 Plan- og fasadeutsnitt.			
1910 Fasade 1. etg.			
1932 Fasade utsnitt.			
1917 Planer, snitt og fasader.			
ca. 1940 SPA			
		Ønskelige forandringer	
		Omgivelser	
		Positive	
Vedlikeholdstilstand		A	
Antikvarisk tilstand		B	
Arkitekturvurdering		C	
Miljøvurdering		B	
Prioritering			
Dato		4.9.73	
Sign		L.F.	

Gate Munkegaten		nr. 30/32	
Eldre bilder		Foto	
Litteratur			
Kilder Branntakst 1797			
Tidligere bygning brent/revet			
Kultur-, personalhistorie			
Reguleringsplan Til hinder for bevaring?			
Fremtidige planer			
	517		
1797	30	Höker Knud Erichsen Börseth	
		1. Forhus 2 etg. 3 ovner 8 fag	200
		2. Sidebygn. sør 2 etg.	10
		3. " nord 2 etg.	10
		4. Tverbygn. vest 2 etg.	10
			<u>230</u>
	1802:	480	
	516		
1797	32	Carl Aschlund	
		1. Forhus 2 etg. 3 ovner 12 fag	400
		2. Sidebygn. sør 2 etg. 1 ovn 3 fag	100
		3. Sidebygn. nord 2 etg.	100
			<u>600</u>



I.

Gate Betegnelse	Munkegata	nr. 33
Eier 1970 Takst kr. Bruk	Drotninghaug, Hulda 150 000 Forretning, bolig.	Areal tomt 191 m <sup>2</sup> bygninger m <sup>2</sup>
Oppført <small>KJENT</small> Siste brann	tidligst _____ Tidligere branner	senest _____ omkring <u>1841</u> <small>ANTATT</small>
Byggherre Arkitekt		Oppr. bruk
Plantype		
Hovedmål		Etasjer 2
Grunnmur Vegger Tak	Pusset, flisbelagt. Tømmer, liggende panel. Saltak, tegl, gesimskasse.	Kjeller Under hele, utgravd 1939 C.5,5
Eksteriør Interiør Gårdsplass, Uthus	1.etasje modernisert. 2.etasje ca. 1880-90. Jevnt fordelte T-postvinduer, flat omramming. Overstykker på konsoller. Modernisert. Støpt.	
Ombygging	1897 1.etasje bjelkelag senket. 1938 Overdekning av gårdsplass. 1939 Utgraving av kjeller, forandring av 1.etasje.	
Tegninger, oppmålinger	1939 Planer, snitt, fasader med endr.forslag BA.	
	Ønskelige forandringer	
	Omgivelser Positive.	
	Vedlikeholdstilstand B Antikvarisk tilstand C Arkitekturvurdering C Miljøvurdering B	
	Prioritering	
	Dato 3.9.1973 Sign L.F.	

Gate	Munkegata 33	nr.	
Eldre bilder		Foto	
Litteratur			
Kilder			
Tidligere bygning brent/revet			
Kultur-, personalhistorie			
Reguleringsplan Til hinder for bevaring?			
Fremtidige planer			

I.

Gate	Munkegata	nr. 34-36
Betegnelse		
Eier 1970	Kaare Domaas m/fl.	
Takst kr.	270 000	Areal tomt 376 m <sup>2</sup> bygninger m <sup>2</sup>
Bruk	Forretning, bolig, verksted.	
Oppført	tidligst _____ senest _____	omkring 1700
<small>KJENT</small>		<small>ANTATT</small>
Siste brann	Tidligere branner	
Byggherre	Oppr. bruk	
Arkitekt		
Plantype		
Hovedmål	Etasjer 2+loftsetasje	
Grunnmur	Kjeller	
Vegger	Tømmer, liggende panel,	Under hovedbygningen.
Tak	Saltak med kobbhus, skifer. Gesimskasse.	
Eksteriør	Ca. 1890 2.etasje T-post vinduer m. kannelert pilater- omramming horisontalbånd. Butikkfront med kraftig snek- kerdekor. (halve fasaden med modernisert front.) Mot gårds plass 3. etg. mur.	
Interiør	Modernisert.	
Gårdsplass,	Hellelagt.	
Uthus		
Ombygging	1882 Påtømret noen omfar mellom 1. og 2. etg. 1899 Utgraving av kjeller under bakbygning. 1910 Forandringer 1925 Kobbhus 1963 Modernisering av butikk.	
Tegninger, oppmålinger	1899 Plan og snitt, utvidelse bakbygning, fasadsnitt BA 1902 Plan, snitt fasadeutsnitt. 1909 Snitt. 1910 Planer, snitt. 1924 Tegninger, kobbhus. 1963 Plan 1. etg. og fasade.	
ca. 1940	SPA ?	Ønskelige forandringer
		Omgivelser
		Vedlikeholdstilstand A Antikvarisk tilstand B Arkitekturvurdering B Miljøvurdering B
		Prioritering
		Dato 4.9.1973 Sign L.F.

<b>Gate</b> Munkegata		<b>nr.</b> 34-36
<b>Eldre bilder</b>	<b>Foto</b>	
<b>Litteratur</b>		
<b>Kilder</b>		
<b>Tidligere bygning brent/revet</b>		
<b>Kultur-, personalhistorie</b>		
<b>Reguleringsplan Til hinder for bevaring?</b>		
<b>Fremtidige planer</b>		
<p style="text-align: center;">A</p> <p style="text-align: center;">B</p> <p style="text-align: center;">C</p>		

Gate Betegnelse	Munkegata	nr. 39	Sammenhengende med nr.41 og Taraldsgårdsveita 14.
Eier 1970	A/S E.A.Smith		
Takst kr.	1 0 000	Areal tomt	138 m <sup>2</sup> bygninger m <sup>2</sup>
Bruk	Kontor		
Oppført	1843	tidligst	senest
<small>KJENT</small>			omkring <small>ANTATT</small>
Siste brann	Tidligere branner		
Byggherre	Høker Ole Ellingsen		Oppr. bruk
Arkitekt			
Plantype			
Hovedmål	Etasjer 2 + loftsetasje.		
Grunnmur	Pusset	Kjeller	
Vegger	Tømmer, stående panel.		Ja.
Tak	Saltak, skifer, gesimskasse.		
Eksteriør	Enkel, nyere vindusomramming, nytt panel med profil.		
Interiør	Modernisert.		
Gårdsplass, Uthus			
Ombygging	1883 Forandringer og tilbygging 1912 Trapperom 1915 Div.forandringer i nr.44 og kjeller. <sup>(1)</sup> 1932 Forandringer kjeller. 1935 Tilbygg. 1969 Butikk til kontor.		
Tegninger, oppmålinger	Se Munkegata 41.		
	Ønskelige forandringer		
	Omgivelser		
	Positive.		
	Vedlikeholdstilstand	A.	
	Antikvarisk tilstand	B.	
	Arkitekturvurdering	-	
	Miljøvurdering	B	
	Prioritering	-	
	Dato	3.9.1973.	
	Sign	L.F.	

Gate <b>Munkegata</b> nr. <b>39</b>	
Eldre bilder	Foto
Litteratur	
Kilder	
Tidligere bygning brent/revet	
Kultur-, personalhistorie	
Reguleringsplan Til hinder for bevaring?	
Fremtidige planer	
	

Film?

Gate Betegnelse	Munkegata	nr. 41	Sammenhengende med nr.39 og Taraldsgårdsveita 14
Eier 1970 Takst kr. Bruk	A/S E.A. Smith 450 000 Areal tomt 412 m <sup>2</sup> bygninger m <sup>2</sup> Kontor		
Oppført	tidligst	senest	omkring 1841
Siste brann	Tidligere branner		
Byggherre Arkitekt	Ellef Sommer Oppr. bruk		
Plantype			
Hovedmål	Etasjer 2+ loftsetasje.		
Grunnmur Vegger Tak	Tømmer, stående panel. Saltak, skifer, gesimskasse.	Kjeller	Under hele c.4.0
Eksteriør	Nyere, profilet panel, nye vinduer med hele ruter, prof. omramming.		
Interiør	Modernisert.		
Gårdsplass, Uthus			
Ombygging	1883 Utgraving av kjeller, murfløy i gården, div. innv. forandringer. 1912. Div. 1915. Div. 1935 og 40 Tilbygg i gården. 1951 Div. 1956. Butikk til kontor, ny inngang fra Munkegata.		
Tegninger, oppmålinger	1912 Plan loftsetasje.	BA	
	1915 planer og fasade med endr. forslag	"	
	1940 Planer, snitt.	"	
	1924 Oppmåling 1:10 av vindusoverstykket	SPA	
	1950 Planer og snitt av nr.39 og Taraldsgårdsveita 14.		
	1956 Fasade av nr.39 og 41.		
	Ønskelige forandringer		
	Omgivelser		
	Positive.		
	Vedlikeholdstilstand	A	
	Antikvarisk tilstand	B	
	Arkitekturvurdering	-	
	Miljøvurdering	B	
	Prioritering	-	
Dato	3.9.1973		
Sign	L.F.		

<b>Gate</b>	<b>Munkegata</b>	<b>nr. 41</b>
<b>Eldre bilder</b>	<b>Foto</b>	
<b>Litteratur</b>		
<b>Kilder</b>		
<b>Tidligere bygning brent/revet</b>		
<b>Kultur-, personalhistorie</b>		
<b>Reguleringsplan Til hinder for bevaring?</b>		
<b>Fremtidige planer</b>		



I.

Gate	Munkegaten	nr. 44 med tillagt nr. 42
Betegnelse		og Ravelsveita 2.
Eier 1970	Lefstad, Ola	
Takst kr.	440.000	Areal tomt 557 m <sup>2</sup> ; bygninger m <sup>2</sup>
Bruk		
Oppført	_____	tidligst _____ senest _____ omkring _____
Siste brann	KJENT _____	Tidligere branner _____ ANTATT _____
Byggherre		Oppr. bruk
Arkitekt		
Plantype		
Hovedmål		Etasjer 2 (3 mot gårdspl.)
Grunnmur pusset mur.		Kjeller under hele.
Vegger tømmer, faspanel (st. panel mot vest).		
Tak Saltak, tegl, gesimskasse.		
Eksteriør Nr. 42 - 2.et. jevnt fordelte 2-fagsvinduer m.flat omramming. Ligg. faspanel. 1.et. butikkfront. Nr. 44 2.et. rik snekkerdekor, T-postvinduer. 1.et. butikkfront.		
Interiør Modernisert.		
Gårdsplass, Uthus Bakgårdsbebyggelse i mur, 3 etg.		
Ombygging 1873,80 - 1882 Reparasjon etter brann. 1892 Forandring i butikk. Kjeller utvidet. 1910 Murbygn. i bakgården. 1915 Munkegt.42 og Ravelsveita 2 innlemmet. Veithuset endret og utvidet. 1933 Utvidelse av butikk, ny trapp. 1949-62 Div. ominnredninger.		
Tegninger, oppmålinger 1892 Plan 1. etg., kjeller, snitt. BA 1910 Planer og snitt. 1915 Planer og snitt (Joh. Christensen) BA 1933 Tegn. ny trapp. 1951 Planer. 1960 Planer og snitt.		
1. et. nr. 42: Marmorert himling, nå innkledd.		Ønskelige forandringer
		Omgivelser Positive
		Vedlikeholdstilstand A Antikvarisk tilstand C Arkitekturvurdering - Miljøvurdering B  Prioritering -
		Dato 4.9.73 Sign L.F.



I.

Gate	Munkegaten	nr. 46
Betegnelse		
Eier 1970	Hansen, Lars, og Galtung, Otto	
Takst kr.	270.000	Areal tomt 311 m <sup>2</sup> bygninger m <sup>2</sup>
Bruk	Forretning, kontor, bolig	
Oppført	tidligst _____	senest _____ omkring <u>1803</u>
<small>KJENT</small>		<small>ANTATT</small>
Siste brann	Tidligere branner	
Byggherre	Oppr. bruk	
Arkitekt		
Plantype		
Hovedmål	Etasjer 2 + loftsetasje	
Grunnmur	ikke synlig over bakken.	Kjeller under hele huset.
Vegger	Tømmer, liggende faspanel.	
Tak	Saltak, skifer, gesimskasse. Kobbhus.	
Eksteriør	Jevnt fordelte krysspøstvinduer, flat omramming. Overstykker på konsoller. 1. et. moderne butikkfront og 3 et. mur mot gårds plass.	
Interiør	modernisert.	
Gårds plass,	brostein, heller.	
Uthus	3 et. mur.	
Ombygging	1871 1875 1917 Ny trapp, kobbhus. 1918 Nye trapper. 1933 Fasadeendring, endring i 1. etg. 1948 Nye trapper. Rom i 2. etg. til kontor. 1957 Forandring av hjørnebutikk. Trapp fjernet.	
Tegninger, oppmålinger	1917 Planer, fasader. BA 1922 Plan loft. 1933 Kjellerplan og fasader. ca. 1940 SPA?	
	Ønskelige forandringer	
	Omgivelser Positive	
	Vedlikeholdstilstand	B
	Antikvarisk tilstand	C
	Arkitekturvurdering	C
	Miljøvurdering	D
	Prioritering	
	Dato	3.9.73
	Sign	L.F.

Gate Munkegt.		nr. 46
Eldre bilder	Foto	
Litteratur		
Kilder	x) Branntakst 1797 1803 1807	
Tidligere bygning brent/revet		
Kultur-, personalhistorie		
Reguleringsplan Til hinder for bevaring?		
Fremtidige planer		
x) <u>1797</u>	520	Munkegaden
		Kamininspektör Ibsen
		1. Forhus 2 etg. 4 ovner 17 fag 800
<u>M.g. 46</u>		2. Sidebygn. nord 2 etg. 50
		3. Stabbur 2 etg. 50
		<u>900</u>
		520, som eies af Daniel Hveding, er den
		23 Novemb. 1803. taxeret - 3000 rd.
		<u>Munkegaten 46</u>
		Kiöbmand Daniel Hveding.
		1811 - 23.3. (för 5000,-)
		a. Forhus 6500
		b. Sidebygn. sør 1000
		c. do. nord 1500
		<u>9000</u>
		20. Kiöbmand Daniel Hveding
<u>1807</u>	46	a. Forhus 2 etg. 29 x 11 alen 21 Fag 9 værelser, 8 ovner, hvelvkjeller 3600
		b. Sidebygn. sør 2 etg. 15 x 5 alen 1 Fag 500
		c. Sidebygn. nord 2 etg. 13 x 6 alen 6 Fag 2 værelser kjökken 900
		<u>5000</u>

I.

Gate Munkegaten nr. 48	
Betegnelse Lykke-gården	
Eier 1970 A/S Lykkegården	
Takst kr. 280.000	Areal tomt 355 m <sup>2</sup> bygninger m <sup>2</sup>
Bruk Forretning, kontor	
Oppført _____	tidligst _____ senest _____ omkring _____
Siste brann 1681	Tidligere branner _____
Byggherre	Oppr. bruk
Arkitekt	
Plantype	
Hovedmål	Etasjer 2 + loftsetasje
Grunnmur pusset mur.	Kjeller under hele, inkl. gårds plass, ca. 6,0.
Vegger tømmer, ligg. faspanel.	
Tak Saltak, skifer, kobbhus, gesims-kasse på konsoller.	
Eksteriør 2. et. jevnt fordelte T-postvinduer, omramming ca. 1890. 1. et. moderne butikk.	
Interiør modernisert.	
Gårdsplass, innebygget i forretning.	
Uthus Pakkhus i 3 etasjer mot Geitveita. x)	
Ombygging	
1790-årene. Hustaksten stiger fra 100 til 250 rdlr. Eier Niels Berg.	
1809 Påtømret i Høyden, nye vinduer, forbedret. Takst 1800-3400.	
1894 Murutbygg i gården, endringer innv.	
1901 Kvistleilighet.	
1912 Forandring. Utvidet kjeller	
1918 Tilbygg i gården	
1930 Kjeller utvidet.	
1934/36 Forandring av lager og innkjørsel, og fasade.	
1948 Kobbhus.	
1952 Fasade-endring.	
1957 Nytt tilbygg i gården.	
1962 Ominnredning 2. etg.	
Tegninger, oppmålinger.	
1894 planer, snitt. BA	Ønskelige forandringer
1902 planer, snitt. "	
1918 plan 1. etg., snitt. BA	Omgivelser
1930 plan kjeller, snitt. "	
1939 tegn. lagerbygning. "	
1945 fasade og loftsplan. "	
1955 fasade. "	
1962 plan 2. etg. "	Vedlikeholdstilstand B Antikvarisk tilstand C Arkitekturvurdering C Miljøvurdering B
ca. 1940 SPA?	
x) Symmetrisk fasade m. portrekke på midten. Høy grunnmur. Tømmer (sinkelaft), st. panel. Takrytter med telttak, saltak, tegl. Midt-posthengsl. vinduer, 6 ruter i hv. fag.	
REVEIT 1974	
Dato	4.9.73
Sign	L.F.

Gate	Munkegaten	Eldre bilder	nr. 48 Foto
Litteratur		P. Schönning: "Træk av ---." 1801	
Kilder		Branntakst 23.12.1809.	
Tidligere bygning brent/revet		Ingen kjent brann siden 1681. Huset kanskje fra før 1700.	
Kultur-, personalhistorie		Auksjon 1720: "Salig Mons Skrædders efterladte Plads." Tilhørte skredder Mogens Blix 1687.	
Reguleringsplan Til hinder for bevaring?			
Fremtidige planer			
		1790-årene. Husketaken stiger fra 100 til 150 f.t.	
		1809 Påførelse i høyden, nye vinduer, torshatt, taket 1809-1810. 1804 Murteppe i gården, endringer innv. 1801 Kvistelighet. 1812 Fortsatt. Utvidet kjeller 1818 Tilføyd i gården	
		1848 Kobbhus. 1852 Fasade-erasing. 1857 Nytt tilføyd i gården. 1882 Ombygning & etc.	
		1891 planer, antitt. BA 1902 planer, antitt. " 1918 plan l. etc., antitt. BA 1930 plan kjeller, antitt. " 1939 tegn, lastrykning " 1945 fasade og loftplan " 1955 fasade " 1957 plan, etc. "	
		x) Symmetrisk fasade m. nordiske på midten. Høy grunnmur. Torsett (sirkulært) s. panel. Takrytter med feltak, salte, teak, lister i postmodern, vinduer, dører i bv. 190.	

I.

Gate Munkegaten nr. 50	
Betegnelse	
Eier 1970 Sundby, Oskar	
Takst kr. 200.000 Areal tomt 270 m <sup>2</sup> bygninger m <sup>2</sup>	
Bruk Butikk	
Oppført 1810	tidligst _____ senest _____ omkring _____
<small>KJENT</small>	<small>ANTATT</small>
Siste brann Tidligere branner	
Byggherre Mandix	Oppr. bruk bolig
Arkitekt	
Plantype	
Hovedmål	Etasjer 2 + loftsetasje
Grunnmur Pusset mur.	Kjeller under hovedbyggn. og delvis gårdsplass ca. c. 5,5
Vegger Tømmer, ligg. faspanel.	
Tak Saltak, skifer, kobbhus, gesims-kasse.	
Eksterior 2. et. ca. 1890. Symmetrisk plasserte T-postvinduer, rik snekkerdekor omramming. Horisontalbånd. Moderne butikkfront.	
Interior Modernisert.	
Gårdsplass, heller, brostein.	
Uthus Sidebygning i mur.	
Ombygging	
1892-93 Stor ombygging. Utvidelse av kjeller og sidefløy. Fasadeombygging. Inntrukket dør. Flytting av skillevegger.	
1954 Sammenslåing av butikker. Ny inngang ved sydgavlen, nytt trapperom.	
1969 Bredere port mot veita.	
Tegninger, oppmålinger	
1892 Planer, snitt, fasade, med endringsforslag. BA	
1954 Planer, fasade. "	
ca. 1940 SPA?	
Omfatter også bygning mot Geitveita: 2.et., tømmer, saltak. Mot veita ligg. faspanel, mot gårdspl. st. panel. Port i 2. et. Sidefløy i bruk som bolig. Svært dårlig vedlikeholdt.	Ønskelige forandringer
	Omgivelser Positive
	Vedlikeholdstilstand B
	Antikvarisk tilstand B
Arkitekturvurdering B	
Miljøvurdering B	
Prioritering C	
Dato	4.9.73
Sign	L.F.

Gate	Munkegaten	Eldre bilder	nr.50 Foto
Litteratur			
Kilder Branntakst 8.12.1810			
Tidligere bygning brent/revet			
Kultur-, personalhistorie			
Reguleringsplan Til hinder for bevaring?			
Fremtidige planer			



I.

Gate <b>Munkegaten</b> nr. <b>52</b>	
Betegnelse	
Eier 1970 <b>Johan Vinje A/S</b>	
Takst kr. <b>150.000</b> Areal tomt <b>189</b> m <sup>2</sup> bygninger m <sup>2</sup>	
Bruk <b>Forretning, kafe.</b>	
Oppført _____ tidligst _____ senest _____ omkring _____	
Siste brann <small>KJENT</small> _____ Tidligere branner _____	
Byggherre _____ Oppr. bruk _____	
Arkitekt _____	
Plantype	
Hovedmål _____	Etasjer <b>2 + loftsetasje</b>
Grunnmur <b>Pusset mur.</b>	Kjeller <b>under hele huset.</b>
Vegger <b>Tømmer, ligg. faspanel (mot gårdsp. st. panel)</b>	
Tak <b>Saltak, skifer.</b>	
<p>Eksteriør <b>2. et. jevnt fordelte krysspøstvinduer, sen empireomramming. Brystningsfelt. Overbord på konsoller. Horisontalbånd. Butikkfront med frodig pilasteromramming.</b></p> <p>Interiør <b>Modernisert.</b></p> <p>Gårdsplass, <b>Støpt, svært trang, rotet.</b></p> <p>Uthus</p>	
<p>Ombygging</p> <p>1872 -</p> <p>1896 Innredning av kjeller. Små endringer 1. etg.</p> <p>1932 Mindre endring 1. etg.</p> <p>1935 Murtilbygg på gårdsplassen.</p> <p>1950 Ominnredning 2. etg.</p> <p>1956 Lager utvidet.</p>	
<p>Tegninger, oppmålinger</p> <p>1896 Plan 1. etg. og kjeller, snitt. BA</p> <p>1932 Plan 1. etg.</p> <p>1934 Plan 1. etg. og kjeller, snitt (nr. 52 og 54).</p> <p>1950 Plan 1. etg., snitt, kjellerutsnitt (nr. 52 og 54).</p> <p>1956 Plan 1. etg.</p>	
	<p>Ønskelige forandringer</p> <p>Vedlikehold, skilting.</p>
	<p>Omgivelser</p> <p>Positive.</p>
	<p>Vedlikeholdstilstand B</p> <p>Antikvarisk tilstand B</p> <p>Arkitekturvurdering B</p> <p>Miljøvurdering B</p> <p>Prioritering C</p>
	<p>Dato <b>4.9.73</b></p> <p>Sign <b>L.F.</b></p>

Gate Munkegaten		nr. 52
Eldre bilder	Foto	
Litteratur		
Kilder		
Tidligere bygning brent/revet		
Kultur-, personalhistorie		
Reguleringsplan Til hinder for bevaring?		
Fremtidige planer		
<p>Branntakster:</p> <p>1777: Underofficier Rasmus Elberg 1. Forhus 20  2. Uthus 10  <u>30</u></p> <p>1787: Rasmus Elberg 1. Forhus 1.etg. 1 ovn, 1 fag 40  2. Skjul og bod 10  <u>50</u></p> <p>1797: Guldsmed Theodorus Tiller  1. Forhus 2 etg., 3 ovner, 7 fag 270  2. Tverbygn. mot vest 2 etg., 7 fag 80  <u>350</u></p> <p>1807: Guldsmed Tiller  1. Forhus 2 etg. 24 x 12 alen, 15 fag,  7 værelser, 4 ovner, kj., bj.kj. 900  2. Tverbygn. 2 etg. 20 x 5 alen,  2 værelser, 2 ovner, verksted 600  <u>1500</u></p>		

I.

Gate Munkegaten nr. 54	
Betegnelse	
Eier 1970 Johan Vinje A/S	
Takst kr. 90.000 Areal tomt 119 m <sup>2</sup> bygninger m <sup>2</sup>	
Bruk Forretning, kafe.	
Oppført _____	tidligst _____ senest _____ omkring _____
Siste brann _____	Tidligere branner _____
Byggherre _____	Oppr. bruk _____
Arkitekt _____	
Plantype _____	
Hovedmål _____	Etasjer 2 + loftsetasje
Grunnmur Pusset mur.	Kjeller under hele tomten.
Vegger Tømmer, ligg. faspanel.	
Tak Saltak, skifer.	
Eksteriør 2. etg. jevnt fordelte vinduer m. hele ruter. Senempire omramming. Overbord på konsoller. Horisontalbånd. Frodig pilasteromramming av butikkvinduer.	
Interiør Modernisert.	
Gårdsplass, Uthus	
Ombygging	
1808 Nytt tak, forbedret, ny tverrbygning. Takst 500 rdlr.	
1883 Forandring av kjeller.	
1903 Fullstendig forandring av 1.etg. og kjeller. Alle skillevegger fjernet. Kjeller under hele tomten. Lyssjakt. Nytt fasadeutstyr.	
1928 Forandring av butikkinnredning.	
Tegninger, oppmålinger (se også nr. 52)	
1903 Planer, snitt, fasade. BA	
1928 Plan 1. etg.	
	Ønskelige forandringer
	Omgivelser Positive
	Vedlikeholdstilstand B
	Antikvarisk tilstand B
	Arkitekturvurdering B
	Miljøvurdering B
	Prioritering C
Dato	4.9.73
Sign	L.F.

Gate <b>Munkegaten</b>		nr. <b>54</b>
Eldre bilder	Foto	
Litteratur		
Kilder		
Tidligere bygning brent/revet		
Kultur-, personalhistorie		
Reguleringsplan Til hinder for bevaring?		
Fremtidige planer		

Gate	Munkegaten	nr.	56
Betegnelse			
Eier 1970	Olaf Hegge		
Takst kr.	100 000	Areal tomt	126m <sup>2</sup> bygninger m <sup>2</sup>
Bruk	Forretning, bolig		
Oppført	_____	tidligst	_____ senest _____ omkring _____
	<small>KJENT</small>		<small>ANTATT</small>
Siste brann	Tidligere branner		
Byggherre	Oppr. bruk		
Arkitekt			
Plantype	Midtgang, butikk på hver side.		
Hovedmål	10 x 6	Etasjer	2 + loftsetasje
Grunnmur	Pusset, mur	Kjeller	
Vegger	Tømmer, liggende panel		
Tak	Saltak, tegl, 3 kobbhus gesimskasse på konsoller		Under hovedhus og nordfløy ca. c. 5,0
Eksteriør	Symmetrisk oppbygget fasade, ant. 1897. Frodig snekkerdekor. T-post vinduer m. pilasteromramming, vekselvis tympanon- og segmentformede overstykker.		
Interiør	Modernisert		
Gårdsplass,	Støpt		
Uthus	2 etasjer rundt hele gården, innredet til bolig.		
Ombygging	1878 - 1897 Hovedombygging, utvidelse av kjeller. 1903 Kjellertrapp, melkutsalg i kjelleren.		
Tegninger, oppmålinger	1897 planer, snitt 1903 plan og snitt kjeller		
Et av de beste eksempler på forretningsgård i tre fra 1890-årene.		Ønskelige forandringer	Skilting i større samsvær m. eksteriør.
		Omgivelser	positive
		Vedlikeholdstilstand	A
		Antikvarisk tilstand	B
Arkitekturvurdering	B		
Miljøvurdering	A		
Prioritering	C		
Dato	10.9.1973		
Sign	L.F.		

Gate Munkegaten		nr. 56
Eldre bilder		Foto
Foto E. Olsen. Fra øst THF		
Litteratur		
Kilder		
Tidligere bygning brent/revet		
Kultur-, personalhistorie		
Reguleringsplan Til hinder for bevaring?		
Fremtidige planer		
<p style="text-align: center;">Kjeller</p>		

I.

Gate <b>Munkegaten</b> nr. <b>58/60</b>	
Betegnelse	
Eier 1970 <b>Junge, Bjarne og Yngvar</b> Takst kr. <b>275.000</b> Areal tomt <b>359 m<sup>2</sup></b> bygninger <b>m<sup>2</sup></b> Bruk <b>Forretning</b>	
Oppført _____ <small>KJENT</small>	tidligst _____ senest _____ omkring _____ <small>ANTATT</small>
Siste brann _____	Tidligere branner _____
Byggherre _____	Oppr. bruk _____
Arkitekt _____	
Plantype _____	
Hovedmål _____	Etasjer <b>2 + loftsetasje</b>
Grunnmur <b>pusset mur.</b> Vegger <b>tømmer, ligg. faspanel (1. et. glass).</b> Tak <b>saltak. Nr.58 skifer, nr.60 tegl, gesimskasse, kobbhus.</b>	Kjeller under hele <b>58 og 60,</b> og hovedbygn. <b>Gjetveita 11 c. 4,5</b>
Eksterior <b>Jevnt fordelte vinduer m. hele ruter, på nr. 58 ny omramming, nr. 60 sen empire-omramming. Ny butikkfront.</b>	
Interior <b>Modernisert.</b>	
Gårdsplass, <b>Hellelagt.</b> Uthus <b>Sidefløy i 3 et. i nr. 58 sidefløy i mur bolig.</b>	
Ombygging 1864 - 1893 <b>Ny kjeller og senket bjelkelag (58).</b> 1898 <b>Kjeller under bakbygn. (58).</b> 1918 <b>Forandring (begge). Overdekn. av gårdsplass.</b> 1934 <b>Kobbhus (58).</b> 1971/72 <b>Fasadeendring 1. etg. modernisert.</b>	
Tegninger, oppmålinger 1918 <b>Planer, snitt, fasader. BA</b> 1913 <b>Planer, snitt (60).</b> 1934 <b>Plan 1. etg.</b> 1953 <b>Fasade.</b> 1958 <b>Fasade, loftsplan.</b>	
Ønskelige forandringer	
Omgivelser Positive	
Vedlikeholdstilstand <b>A</b> Antikvarisk tilstand <b>C</b> Arkitekturvurdering <b>-</b> Miljøvurdering <b>-</b>	
Prioritering <b>C</b>	
Dato	<b>10.9.73</b>
Sign	<b>L.F.</b>

Gate	Munkegaten	nr.	58/60												
Eldre bilder	Foto														
Litteratur															
Kilder															
Tidligere bygning brent/revet															
Kultur-, personalhistorie															
Reguleringsplan Til hinder for bevaring?															
Fremtidige planer															
<p>Branntakster:</p> <p>1777: Jens Jensen Holk</p> <table> <tr> <td>1. Forhus</td> <td>20</td> </tr> <tr> <td>2. Skjul</td> <td><u>10</u></td> </tr> <tr> <td></td> <td><u>30</u></td> </tr> </table> <p>1787: Jens Johnsen Holches Enke Elisabeth Olsd.</p> <table> <tr> <td>1. Husebygn. 1 etg. 3 fag 2 ovner</td> <td>30</td> </tr> <tr> <td>2. Skjul</td> <td><u>10</u></td> </tr> <tr> <td></td> <td><u>40</u></td> </tr> </table>				1. Forhus	20	2. Skjul	<u>10</u>		<u>30</u>	1. Husebygn. 1 etg. 3 fag 2 ovner	30	2. Skjul	<u>10</u>		<u>40</u>
1. Forhus	20														
2. Skjul	<u>10</u>														
	<u>30</u>														
1. Husebygn. 1 etg. 3 fag 2 ovner	30														
2. Skjul	<u>10</u>														
	<u>40</u>														



I.

Gate Munkegaten nr. 62	
Betegnelse	
Eier 1970 Jermstad, Arne	
Takst kr. 150.000 Areal tomt 179 m <sup>2</sup> bygninger m <sup>2</sup>	
Bruk Forretning, kontor, verksted	
Oppført _____	tidligst _____ senest _____ omkring 1681-82
Siste brann 1681	Tidligere branner _____
Byggherre Jan Wessel	Oppr. bruk _____
Arkitekt _____	
Plantype _____	
Hovedmål _____	Etasjer 2
Grunnmur Pusset mur.	Kjeller Hvelvkjeller nevnt 1807.
Vegger Tømmer, ligg. faspanel.	
Tak Saltak (valm) tegl.	
Eksterior 2. et. jevnt fordelte T-postvinduer, flat profilert omramming. 1. et. moderne butikkfasade. Vekselpanel i port. Murt mot gårds plass, eldre empirevinduer.	
Interior Modernisert.	
Gårds plass, hellelagt.	
Uthus _____	
Ombygging	
1751? Hustaksten öker fra 75 til 100 Rdlr.	
1782 Påtömret nogle omfar. Takstökning 100 til 120 Rdlr.	
1792 Takst öket til 180 Rdlr.	
Tegninger, oppmålinger	
Ingen brann siden 1681. Deler av huset sannsynligvis fra 1681, men senere påbygget og endret. Munkegaten 60 fraskilt 1886. Gjetveiten 11 tilhørte denne eien- dom 1789-1806 og 1849-1886.	Ønskelige forandringer
	Omgivelser Positive
	Vedlikeholdstilstand A
	Antikvarisk tilstand C
Arkitekturvurdering C	
Miljøvurdering B	
Prioritering C	
Dato 10.9.73	
Sign L.F.	

Gate	Munkegaten 62	nr.	62
Eldre bilder	Foto		
Litteratur	✓ O. Schönning: "Træk av ---." bd. IX Kat. til hist.utstilling 1897 (Kr. Koren) s. 158 Adresseavisen 1839 (1939?) no. 104.		
Kilder	Branntakst 1777, 1807.		
Tidligere bygning brent/revet			
Kultur-, personalhistorie	Tilhørte Jan Wessel för 1682. Louis Phillippe bodde i hjørneværelset i 2. etg. i 1795, i Madame Holmbergs gjestgiveri. Huset tilhørte Nordlands- farere i 100 år.		
Reguleringsplan Til hinder for bevaring?			
Fremtidige planer			